

# Artenvielfalt im Grünland

## BUND-Tagung in Sankt Augustin

Freitag, 9. November 2018

9.30 Uhr bis 16.00 Uhr

Baumschulweg 28, 53757 Sankt Augustin

30 Teilnehmer\*innen, Teilnahmegebühr 10 Euro inklusive Essen und Trinken, Zahlung vor Ort  
Anmeldung unter: [info@bund-rsk.de](mailto:info@bund-rsk.de), Betreff: „Wiesenseminar 2018, Anmeldung, NAME“



### Das Programm

9.30 bis 9.50 Uhr	<b>Begrüßung, Vorstellung des BUND-Wiesenzentrums</b>	Achim Baumgartner Landschaftsarchitekt AKNW, BUND Rhein-Sieg-Kreis
10.00 bis 10.50 Uhr	<b>Historische Aspekte der Wiesen und Weiden</b>	Ulrike Aufderheide Dipl.-Biologin, Planungsbüro calluna, Naturgarten e.V.
11.00 bis 11.20 Uhr	<b>BUND-Wiesenheu – naturschutzoptimierte Wiesenpflege im BUND Rhein-Sieg-Kreis</b>	Achim Baumgartner Landschaftsarchitekt AKNW, BUND Rhein-Sieg-Kreis
11.30 bis 12.10 Uhr	<b>Pferdebeweidung und Naturschutz</b>	Sonja Schütz BUND KG Altenkirchen, Vereinigung der Freizeitreiter und -fahrer in Deutschland
12.15 bis 13.00 Uhr	<b>PAUSE vegetarisches Essen, Ausstellungen</b>	
13.00 bis 13.50 Uhr	<b>Autochthones Saatgut und Wiesenansaat</b>	Christian Chmela Dipl.-Biologe, Biologische Station Bonn/ Rhein-Erft
14.00 bis 15.00 Uhr	<b>Wiese als Umweltbildungsthema</b>	Elisabeth Reining Dipl.-Geographin, Umweltbildnerin
15.10 bis 16.00 Uhr	<b>Diskussion ... bei Kaffee und Kuchen</b>	
16.00 Uhr ...	<b>offenes Ende der Veranstaltung / Ausstellung zum Thema Wiese</b>	

**Anreise:** ÖPNV, Fahrrad oder Pkw-Parkplätze am Sportplatz,  
Am Pleistalwerk 43, 53757 Sankt Augustin benutzen (s. Rückseite)



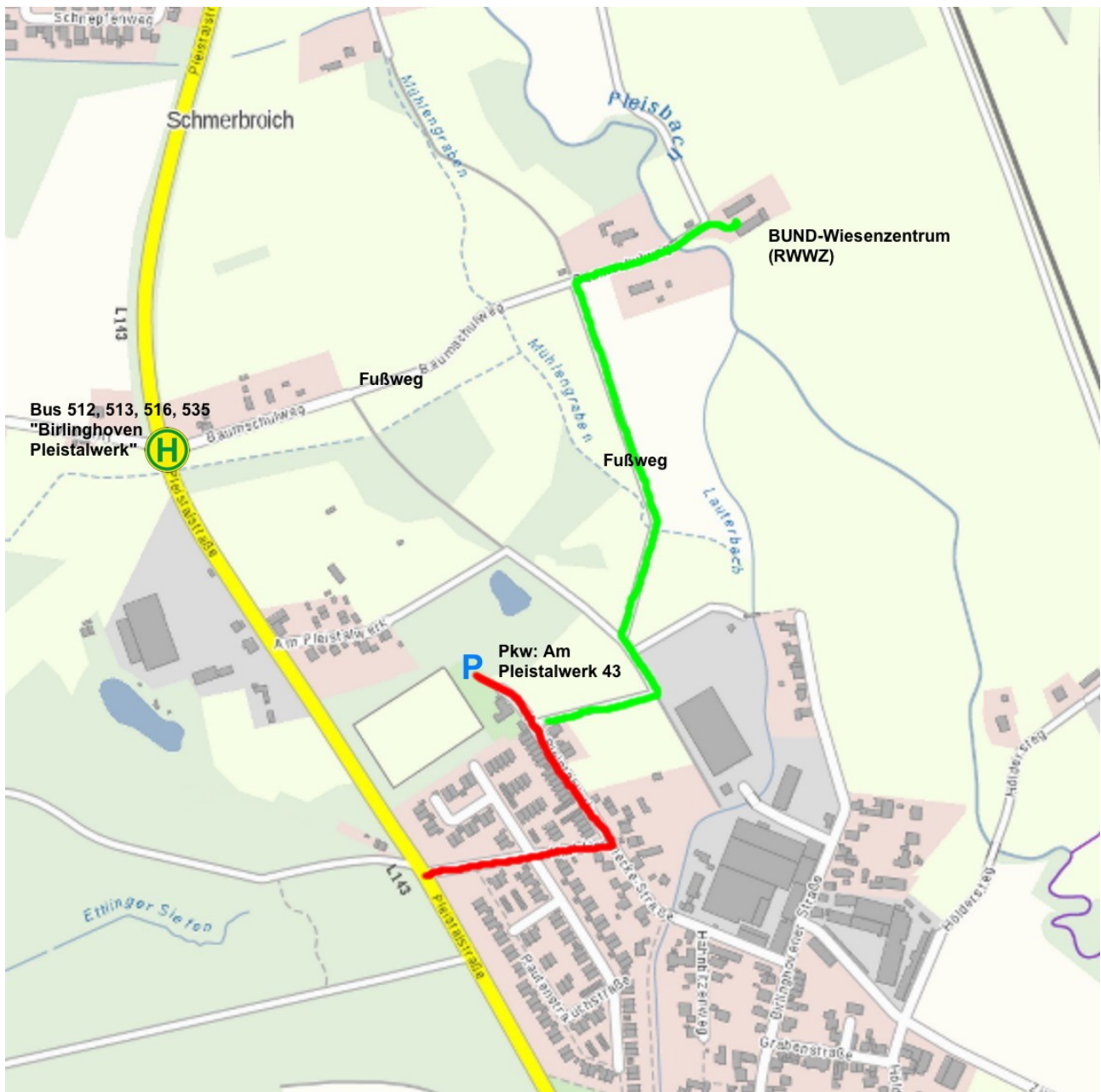

Kartengrundlage © LAND NRW (2018) – Lizenz dl-de/by-2-0 ([www.govdata.de/dl-de/by-2-0](http://www.govdata.de/dl-de/by-2-0))

## Lageplan und Zugang zum Regionalen Wiesen- und Weidenzentrum des BUND